

PARC NATUREL RÉGIONAL DE MILLEVACHES EN LIMOUSIN

Parc Naturel Régional de Millevaches en Limousin

Site Natura 2000 FR7401148
Z.S.C. « Haute Vallée
de la Vienne »



Une autre vie s'invente ici

PARC NATUREL RÉGIONAL DE MILLEVACHES EN LIMOUSIN

Parc Naturau Regionau de Miuvachas en Lemosin



Bilan d'animation depuis le dernier COPIL : 06/01/2022

Site Natura 2000 FR7401148

Z.S.C. « Haute Vallée de la Vienne »



Une autre vie s'invente ici

► 1 contrat Natura 2000 non-agricole non-forestier en cours en 2022 :

Année début contrat	Contractant	Type de contrat	Actions mobilisées	Montant total	Chiffres clés du contrat	Communes concernées
2020	Privé	Ni-Ni	N01Pi - Chantier lourd de restauration de milieux ouverts par débroussaillage	114 122,40 €	14,7 Ha de tourbière/zone humide rouvertes via du bûcheronnage sélectif	Tarnac (19)
			N03Pi - Équipements pastoraux dans le cadre d'un projet de génie écologique		<ul style="list-style-type: none"> 6759 ml de clôtures pour ovins 26 portes 4 passerelles (passage de rivière) 	
			N03Ri - Gestion pastorale d'entretien des milieux ouverts dans le cadre d'un projet de génie écologique		<ul style="list-style-type: none"> 37,51 Ha de milieux naturels parqués 1 plan de gestion pastorale (année "n") + 1 analyse et un document de réajustement (année "n+1") 	
Réf. OSIRIS : RLIM070620DT0190017						

- **1^{ère} phase de travaux (du 16/11/2020 au 08/09/2021)** : rouverture de milieu ; passerelles ; plan de gestion pastoral
- **2^{ème} phase de travaux (du 08/09/2021 au 11/05/2022)** : clôtures en zone 3 et zone 2
- **Dernière phase de travaux (du 11/05/2022 au 30/09/2022)** : clôtures en zone 1 ; diagnostic de la 1^{ère} année de pâturage

► 1 PLAE (outil de restauration de milieux du PNRML) en appui de ce contrat ni-ni à Tarnac

- **Nombreux dossiers administratifs** : Dossier de demande de subvention du PLAE ; Demande de défrichement ; Examen au cas par cas ; Étude d'incidence Natura 2000 ; Dossier de déclaration IOTA (rubriques 3.1.2.0 et 3.1.5.0)
- **Travaux effectués (d'août à octobre 2022)** : Broyage des rémanents d'une ancienne coupe forestière et pose d'équipements pastoraux (clôtures et descente aménagée)



Carte de localisation générale des actions de génie écologique



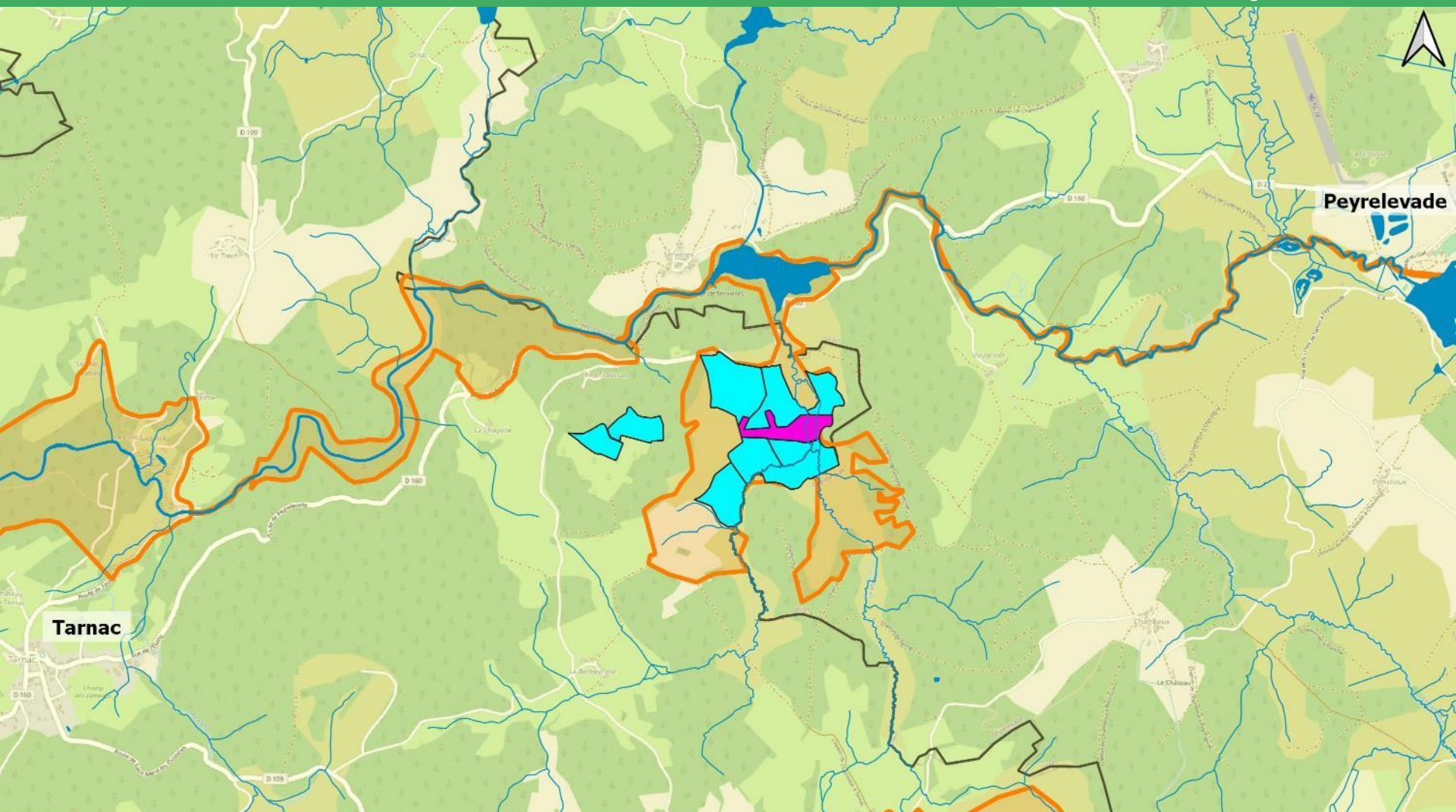

COPIL FR7401148 – Treignac, le 01/12/2022



Actions de génie écologique

-  Emprise du contrat N2000 ni-ni
-  Emprise du PLAE

Autres

-  Z.S.C. "Haute Vallée de la Vienne"
-  Z.P.S. "Plateau de Millevaches"

 Surfaces en eau

 Cours d'eau

 Communes du parc (2018-2033)

0 500 1 000 m

Carte récapitulative du projet global de génie écologique à Tarnac (19)



COPIL FR7401148 – Treignac, le 01/12/2022

Opérations de restauration/sauvegarde de milieux (tourbières, landes sèches, zones humides, etc.) via la mise en place d'une activité pastorale adaptée

Contrat N2000 ni-ni (Réf. OSIRIS : RLIM070620DT0190017)

Action N01Pi

- Localisation des coupes de bois sélectives (rejets de ligneux, etc.)

Actions N03Pi et N03Ri

- Passerelles pour bétail (franchissement des rivières)
- Portes dans clôtures ursus
- Clôtures fixes type ursus
- Clôtures électriques (mise en défens des cours d'eau)
- Enclos de pâturage

Autres actions de génie écologique (hors contrat)

Actions réalisées dans le cadre du PLAE

- Broyage des rémanents de la coupe forestière
- Clôtures fixes type ursus
- Clôtures électriques (mise en défens du cours d'eau)
- Porte dans clôture ursus
- Descente aménagée
- Futurs enclos de pâturage

Autres

- Chantier bois-énergie : localisation des coupes
- Clôtures électriques supplémentaires (mise en défens du cours d'eau)
- Passages supplémentaires dans ursus
- Localisation des relevés phytosociologiques (placettes de suivi)

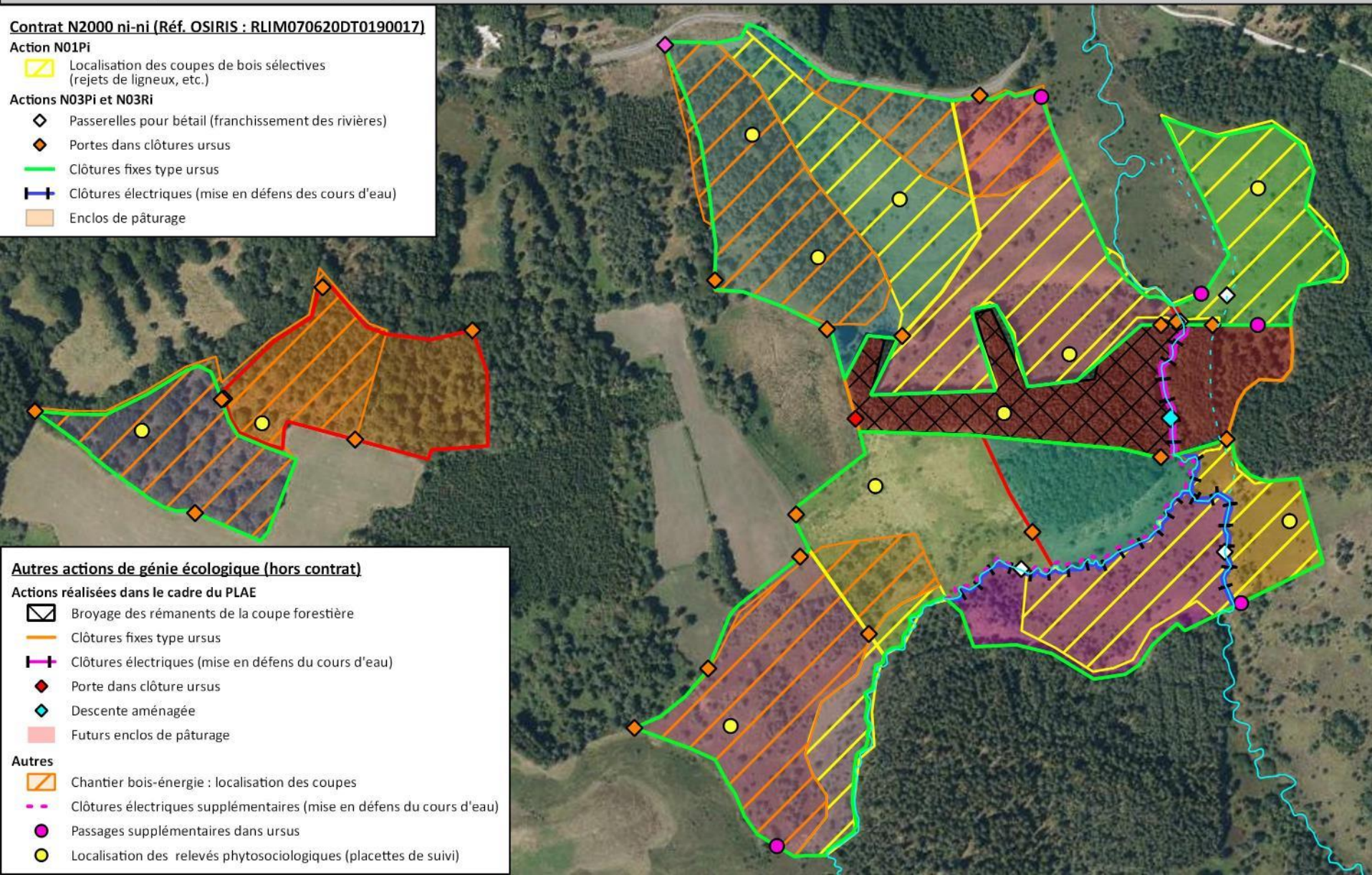

Opérations réalisées en 2022

Contrat N2000 ni-ni



COPIL FR7401148 – Treignac, le 01/12/2022

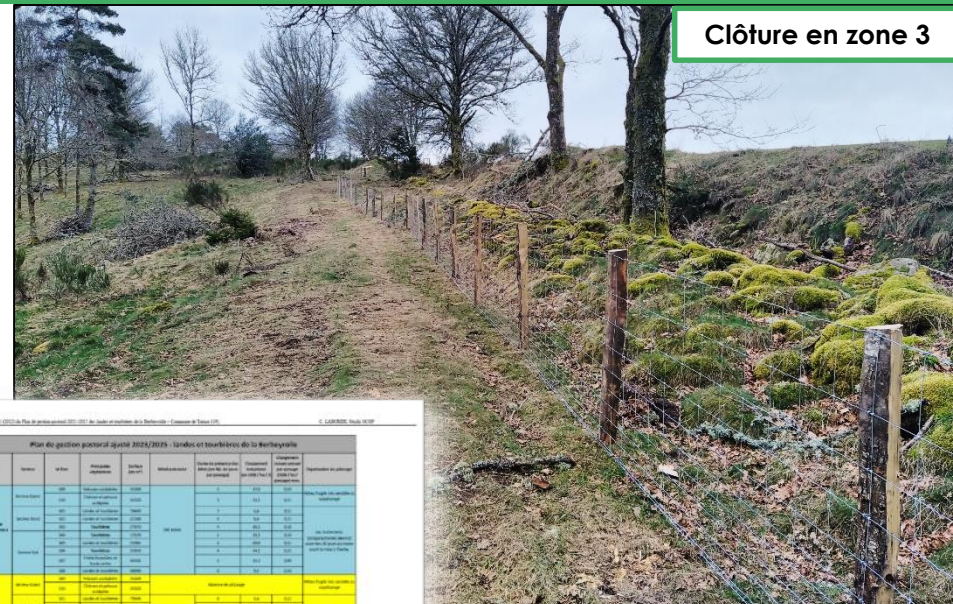

Document de travail: Rapport d'étude Ajustement à N+1 (2022) du Plan de gestion pastoral 2021-2025 Landes et tourbières de la Berbeyrolle Commune de Tarnac (19)

Figure 11: Plan de gestion pastoral 2021-2025 des Landes et tourbières de la Berbeyrolle

Parcelle	Superficie (ha)	Statut	Statut actuel	Statut souhaité	Superficie de la parcelle (ha)	Superficie de la parcelle (ha)	Superficie de la parcelle (ha)	Superficie de la parcelle (ha)	Superficie de la parcelle (ha)	Superficie de la parcelle (ha)
Parcelle 1	100	Parcelle 1	100	100	100	100	100	100	100	100
	100		100	100	100	100	100	100	100	100
	100		100	100	100	100	100	100	100	100
	100		100	100	100	100	100	100	100	100
Parcelle 2	100	Parcelle 2	100	100	100	100	100	100	100	100
	100		100	100	100	100	100	100	100	100
	100		100	100	100	100	100	100	100	100
	100		100	100	100	100	100	100	100	100

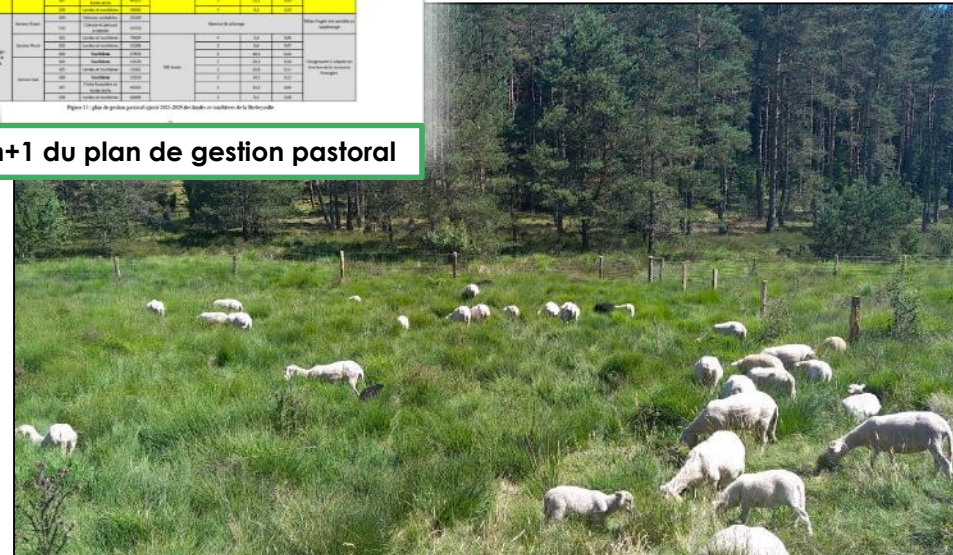

Clôture en zone 1

Pâturage 2022

Diagnostic à n+1 du plan de gestion pastoral

Opérations réalisées en 2022

PLAE



COPIL FR7401148 – Treignac, le 01/12/2022

Broyage localisé des rémanents



Descente aménagée



Clôture ursus + porte



Clôture électrique (mise en défens cours d'eau)

Opérations de génie écologique

Avant travaux



COPIL FR7401148 – Treignac, le 01/12/2022

Opérations de restauration/sauvegarde de milieux (tourbières, landes sèches, zones humides, etc.) via la mise en place d'une activité pastorale adaptée



Zone avant travaux

Opérations de génie écologique

Avant travaux



COPIL FR7401148 – Treignac, le 01/12/2022

Opérations de restauration/sauvegarde de milieux (tourbières, landes sèches, zones humides, etc.) via la mise en place d'une activité pastorale adaptée



Zone après travaux

► 2022 : 2 nouveaux secteurs prospectés pour des contrats forestiers

• 1 secteur sur Faux-la-Montagne :

- Zones favorables pour 2 contrats N2000 forestiers
 - dossiers de proposition envoyés à chaque propriétaire
 - ↳ Pas de réponse
- Très belle hêtraie à houx en partie Sud de ce secteur
 - parcellaire trop petit
 - propriétaires différents d'une parcelle à l'autre
 - parcelle parfois souscrite pour partie à la PAC
 - ↳ Pas de possibilité de contractualisation

• 1 secteur sur Rempnat/Tarnac :

- Zones favorables pour 3 contrats N2000 forestiers
 - dossiers de proposition envoyés à chaque propriétaire
 - ↳ Pas de réponse

Recherche de nouveaux contrats



COPIL FR7401148 – Treignac, le 01/12/2022

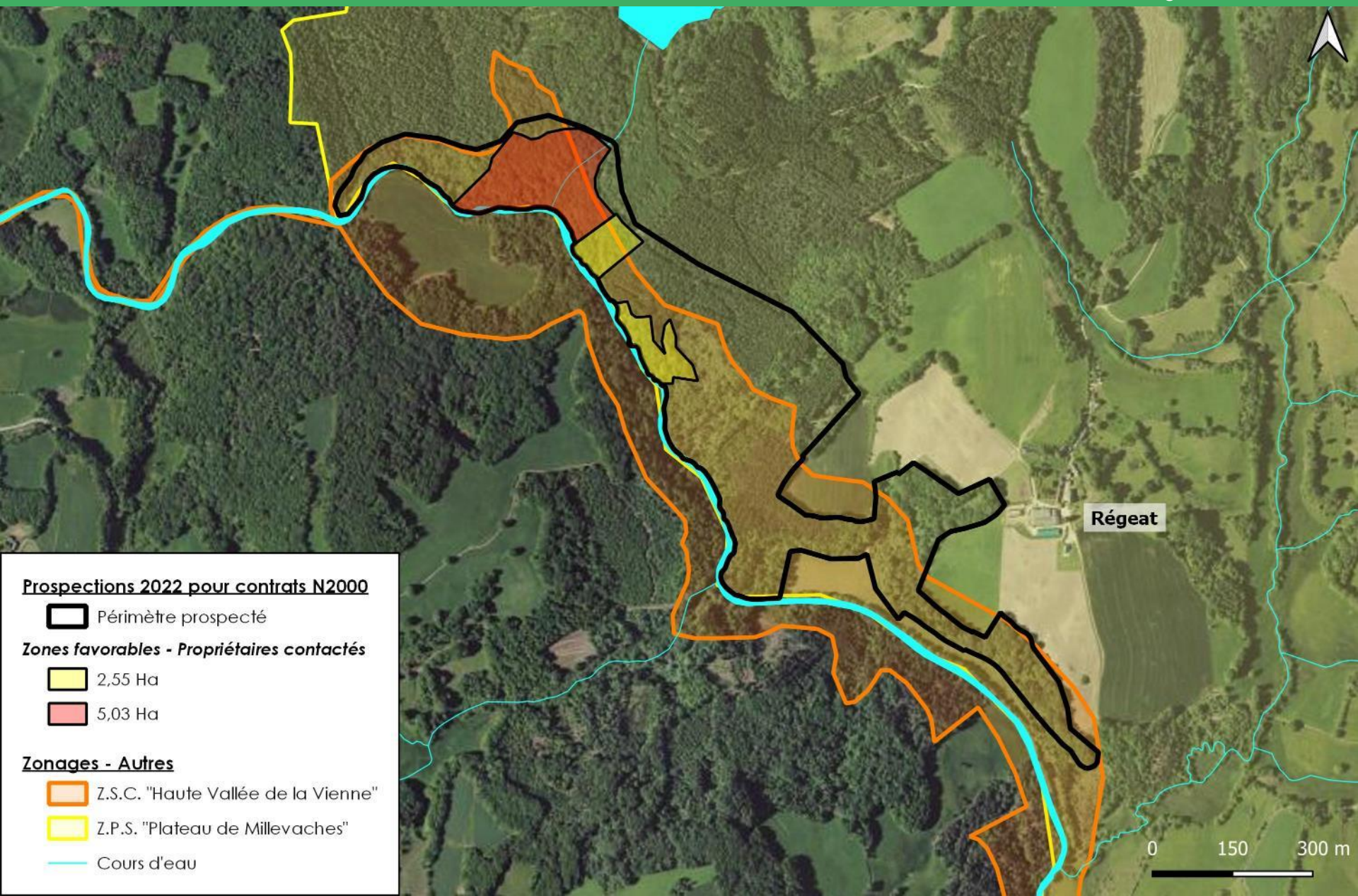

Prospections 2022 pour contrats N2000

Périimètre prospecté

Zones favorables - Propriétaires contactés

2,55 Ha

5,03 Ha

Zonages - Autres

Z.S.C. "Haute Vallée de la Vienne"

Z.P.S. "Plateau de Millevaches"

Cours d'eau

Régeat



Recherche de nouveaux contrats



COPIL FR7401148 – Treignac, le 01/12/2022

Orthophoto de 1977

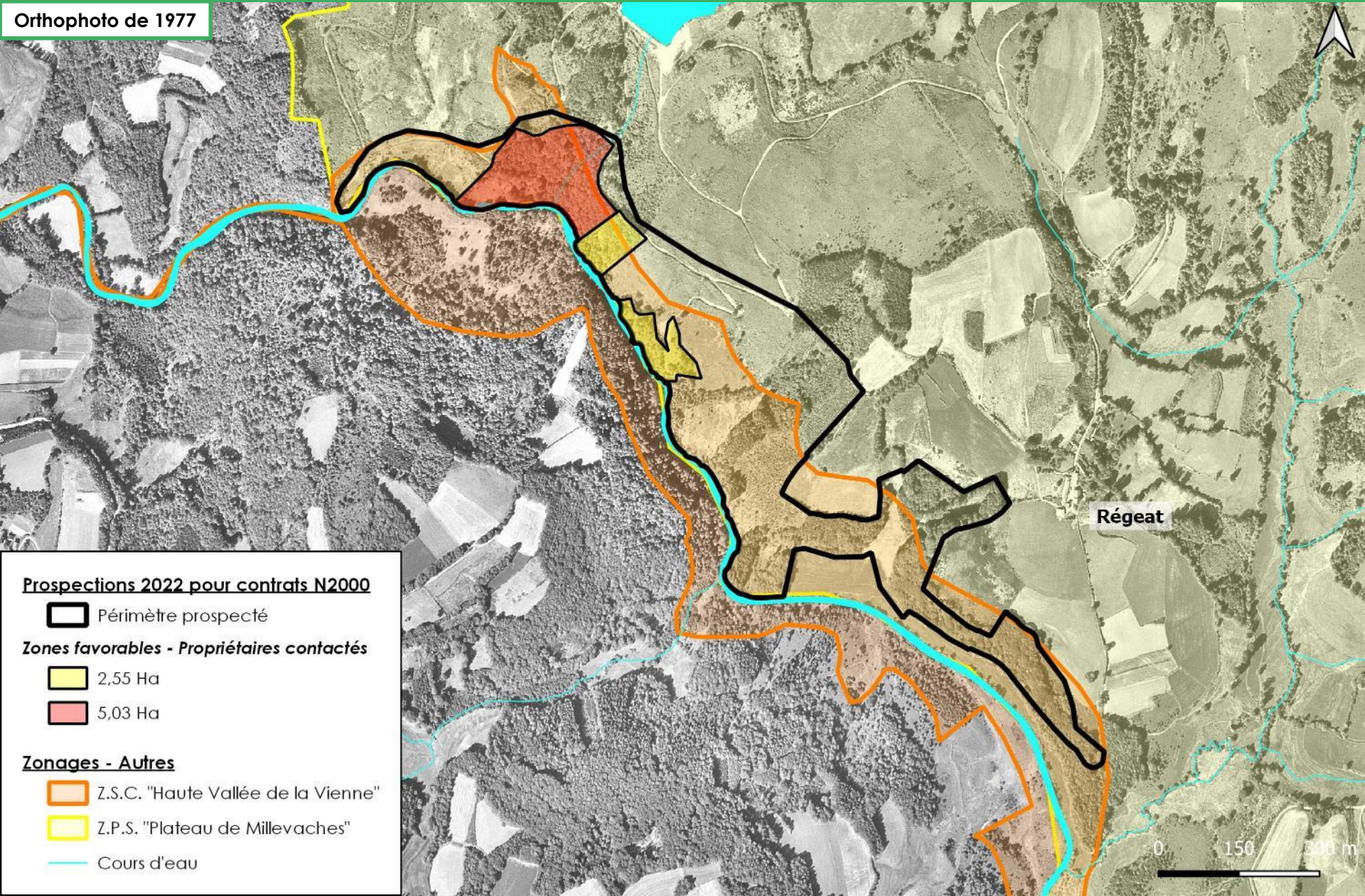

Prospections 2022 pour contrats N2000

Périmètre prospecté

Zones favorables - Propriétaires contactés

2,55 Ha

5,03 Ha

Zonages - Autres

Z.S.C. "Haute Vallée de la Vienne"

Z.P.S. "Plateau de Millevaches"

Cours d'eau

Régeat

0 150 300 m





Recherche de nouveaux contrats





COPIL FR7401148 – Treignac, le 01/12/2022

Prospections 2022 pour contrats N2000

 Périmètre prospecté

Zones favorables - Propriétaires contactés

 5,53 Ha

 2,75 Ha

 16,03 Ha

Zonages - Autres

 Z.S.C. "Haute Vallée de la Vienne"

 Z.P.S. "Plateau de Millevaches"

 Cours d'eau

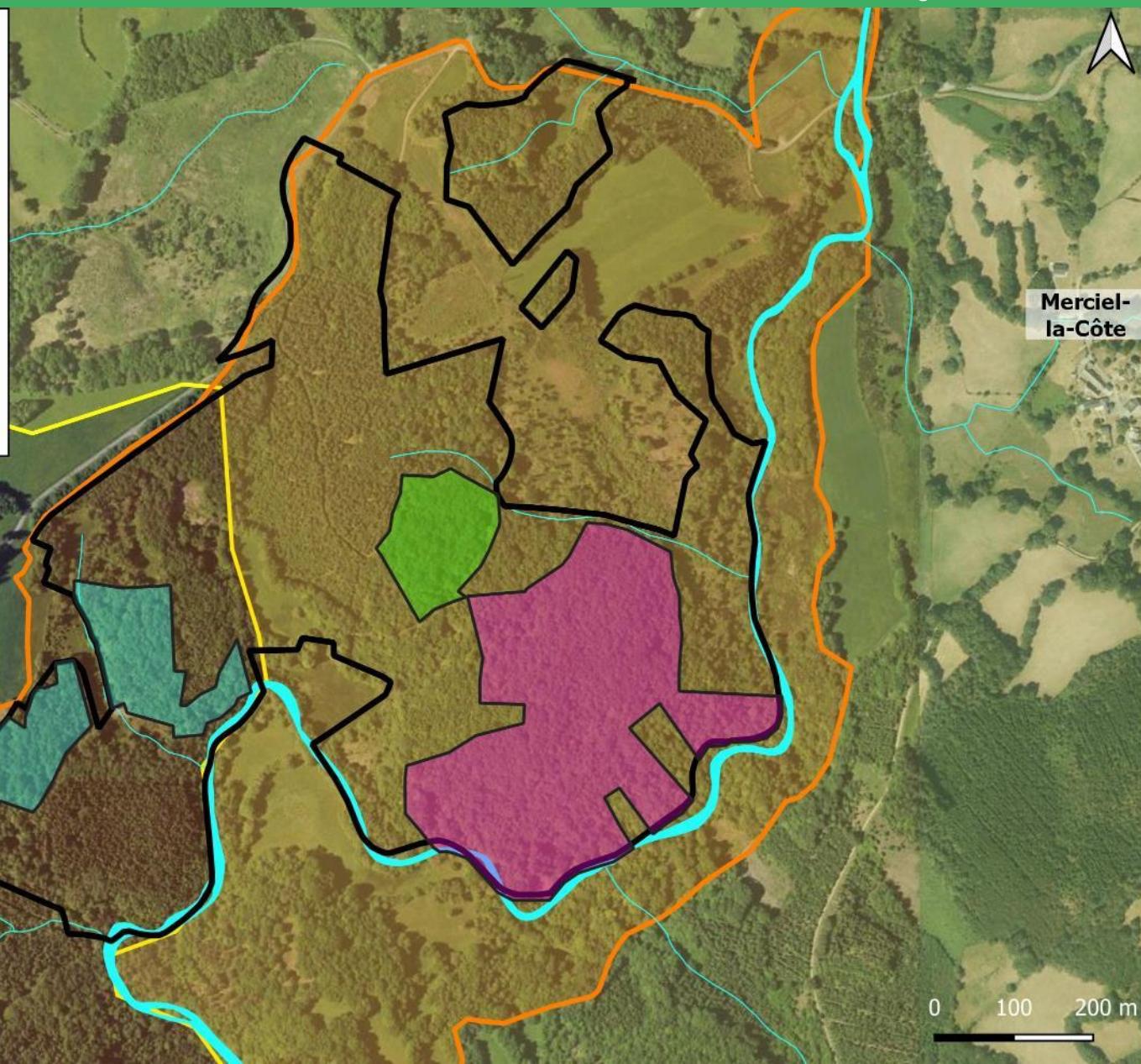

Recherche de nouveaux contrats





COPIL FR7401148 – Treignac, le 01/12/2022

Prospections 2022 pour contrats N2000

 Périmètre prospecté

Zones favorables - Propriétaires contactés

 5,53 Ha

 2,75 Ha

 16,03 Ha

Zonages - Autres

 Z.S.C. "Haute Vallée de la Vienne"

 Z.P.S. "Plateau de Millevaches"

 Cours d'eau

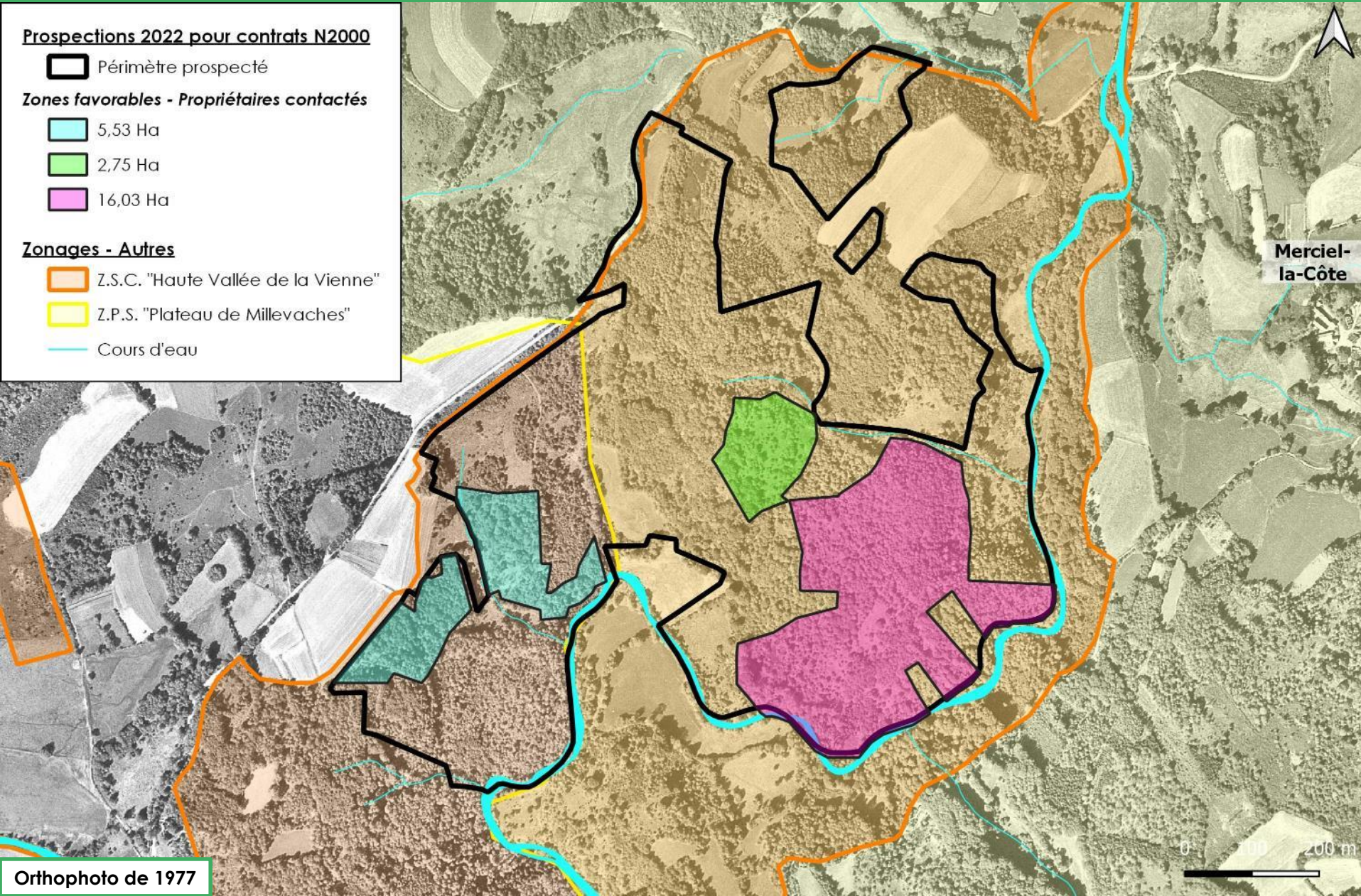

Merciel-la-Côte



Orthophoto de 1977

